

あなたの個性を未来に生かす 私学教育を!

# 第31回 私立中高進学相談会 入場無料

**日時** 9/23 祝日  
13:00~17:00

**場所** ザ・クレストホテル柏4F



予約不要  
入・退場自由



私立学校の  
入試担当の先生から  
個別に、入試情報などの  
説明を受けられ  
ます。

## 個別相談コーナー

受験生でなくても参加できます。  
志望校の先生とじっくり相談できます。

パンフレット  
コーナー

**ポイントラリー**  
学校名入りグッズを  
プレゼント!!

なんでも  
相談コーナー

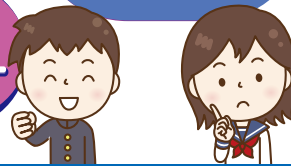

## グループ説明会コーナー

|             | 学校説明会 ①                  | 学校説明会 ②       |
|-------------|--------------------------|---------------|
| 13:30~13:50 | 日本体育大学柏高等学校              | 土浦日本大学高等学校    |
| 13:55~14:15 | 西武台千葉高等学校                | 東洋大学附属牛久高等学校  |
| 14:20~14:40 | 芝浦工業大学柏高等学校              | 秀明八千代高等学校     |
| 14:50~15:10 | 進学研究会「令和2年度千葉県公立高校入試の動向」 |               |
| 15:15~15:35 | 駒込高等学校                   | 我孫子二階堂高等学校    |
| 15:40~16:00 | 二松学舎大学附属柏高等学校            | 麗澤高等学校        |
| 16:05~16:25 | 中央学院高等学校                 | 流通経済大学付属柏高等学校 |
| 16:30~16:50 | 進学研究会「令和2年度千葉県公立高校入試の動向」 |               |

### 参加校一覧 / 高等学校 (県別・50音順)

- 千葉県**
  - 我孫子二階堂高等学校
  - 市川高等学校
  - 国府台女子学院高等部
  - 芝浦工業大学柏高等学校
  - 秀明八千代高等学校
  - 昭和学院高等学校
  - 聖徳大学附属女子高等学校
  - 西武台千葉高等学校
  - 専修大学松戸高等学校
  - 千葉商科大学付属高等学校
  - 中央学院高等学校
  - 東京学館浦安高等学校
  - 二松学舎大学附属柏高等学校
  - 日本体育大学柏高等学校
  - 流通経済大学付属柏高等学校
  - 麗澤高等学校
  - 和洋国府台女子高等学校
- 東京都**
  - 江戸川女子高等学校
  - 北豊島高等学校
  - 共栄学園高等学校
  - 駒込高等学校
  - 修徳高等学校
  - 潤徳女子高等学校
  - 武蔵野大学附属千代田高等学院
  - 東洋高等学校
  - 東洋女子高等学校
  - 文京学院大学女子高等学校
- 高等専修学校**
  - 東京スクールオブミュージック & ダンス専門学校 高等課程
- 埼玉・茨城・その他**
  - 江戸川学園取手高等学校
  - 常総学院高等学校
  - 取手聖徳女子高等学校
  - 土浦日本大学高等学校
  - 東洋大学附属牛久高等学校



### 参加校一覧 / 中学校 (50音順)

- 市川中学校
- 江戸川学園取手中学校
- 江戸川女子中学校
- 北豊島中学校
- 共栄学園中学校
- 国府台女子学院中学部
- 駒込中学校
- 芝浦工業大学柏中学校
- 修徳中学校
- 秀明大学学校教師学部附属秀明八千代中学校
- 常総学院中学校
- 昭和学院中学校
- 聖徳大学附属女子中学校
- 西武台千葉中学校
- 専修大学松戸中学校
- 土浦日本大学中等教育学校
- 東洋大学附属牛久中学校
- 取手聖徳女子中学校
- 二松学舎大学附属柏中学校
- 文京学院大学女子中学校
- 麗澤中学校
- 和洋国府台女子中学校

### 主催 NPO法人塾全協千葉地区進学相談会実行委員会

後援：千葉県私立中学校高等学校協会・公益社団法人全国学習塾協会  
協賛・協力：千葉県学習塾協同組合・声の教育社・進学研究会

#### 進学相談会実行委員会

旭日学院・アルファ学院・小川塾・オンフット進学会・四季青舎・  
秀和教育センター・伸栄学習会・進学スクールB&G・  
角川塾・総合学習塾マインズ本部・東葛ゼミナール・葉山学院・  
プログレス英語学院・北辰館スクール・誉田進学塾・  
明和学院グループ・レイズイングリッシュ

●問合せ先  
NPO法人塾全協千葉地区進学相談会事務局  
明和学院 (受付/P.M. 1:00~ 担当/斎藤)  
**☎04(7174)8256**  
整理券は当日会場にもありますので、  
お気軽にご参加ください。

### 会場案内図



ザ・クレストホテル柏



〒277-0842 千葉県柏市末広町14-1  
TEL:04-7146-1111

きりとりせん (ご記入のうえ当日会場へご持参ください)

### 進学相談会整理券

|     |   |          |
|-----|---|----------|
| 学校名 | 小・中学校 年   | 塾名       |
| 生徒名 | (参加者に○を付けてください)<br>本人 父 母 その他   |          |
| 住所  | ※該当する所に○印を付けてください<br><input type="checkbox"/> 柏市 <input type="checkbox"/> 松戸市 <input type="checkbox"/> 流山市 <input type="checkbox"/> 我孫子市 <input type="checkbox"/> 野田市 <input type="checkbox"/> その他( ) | 塾TEL ( ) |